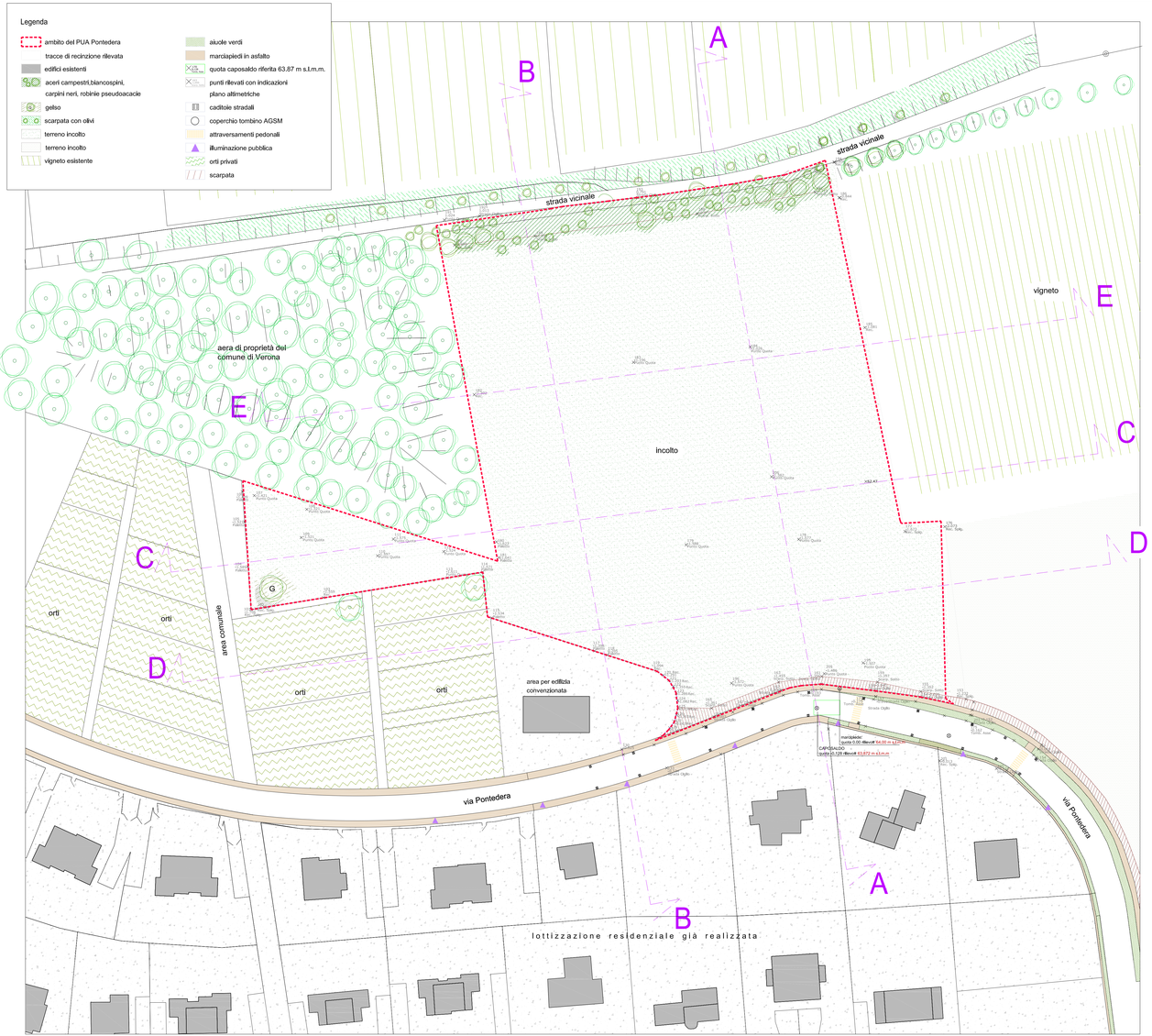

Planimetria: stato di fatto **scala 1:500**

SEZIONE A-A

SEZIONE B-B

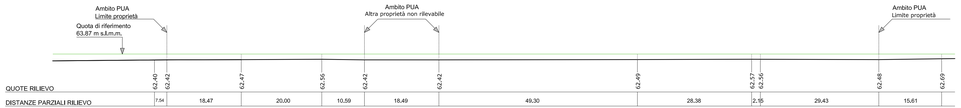

SEZIONE C-C

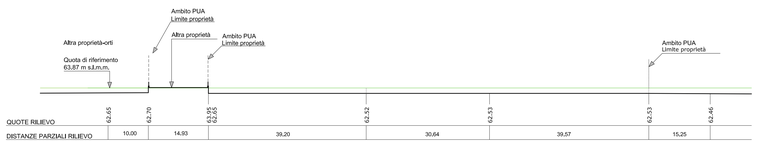

SEZIONE D-D

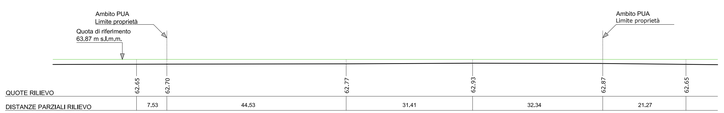

SEZIONE E-E

Sezioni del terreno: stato di fatto **scala 1:500**

P.U.A. *"PONTEDERA"*

Progetto per la formazione di un piano urbanistico attuativo di tipo residenziale localizzato via Pontedera a Verona, approvato con accordo ex art. 6 L.R. 11/04 - scheda norma n.525

tavola

4

Cartografia dello stato di fatto

Sezioni dello stato di fatto

Oggetto

- Rilevo dell'area
- Sezioni

1:500

16.05.2013

Codifica file

SB101_PUA_tav.04_rilievo.dwg

I PROGETTISTI

arch. Simona Manara *arch. Marco Semprebon*

I PROPONENTI SIGG.RI

Antolini Claudia, Antolini Graziella, Bianchi Danilo, Bianchi Renato, Bianchi Renzo, Bianchi Valentina, Bianchi Wanna, Crema Renata, Frapporti Fosco, Sbizzera Mario

FIRMA

in qualità di procuratore speciale dei proponenti

Sbizzera Mario

m+s architetti

m+s architetti s.r.l.
società di progettazione e ingegneria
architetti Simona Manara e Marco Semprebon
sede: via Giacomo Matteotti, 14b
Sant'Ambrogio di Valpolicella -VR
tel / fax 045.6861331 mail@msarchitetti.it
www.msarchitetti.it

Sicuro Esperto
CasaClima